



ΕΛΛΗΝΙΚΗ ΔΗΜΟΚΡΑΤΙΑ
ΠΕΡΙΦΕΡΕΙΑ ΝΟΤΙΟΥ ΑΙΓΑΙΟΥ
ΓΕΝΙΚΗ ΔΙΕΥΘΥΝΣΗ ΔΕΙΦΟΡΟΥ ΑΝΑΠΤΥΞΗΣ ΚΑΙ ΚΑΙΝΟΤΟΜΙΑΣ
ΔΙΕΥΘΥΝΣΗ ΠΕΡΙΒΑΛΛΟΝΤΙΚΗΣ ΒΙΩΣΙΜΟΤΗΤΑΣ
ΤΜΗΜΑ ΠΕΡΙΒΑΛΛΟΝΤΙΚΗΣ ΒΙΩΣΙΜΟΤΗΤΑΣ ΚΥΚΛΑΔΩΝ

Ταχ. Δ/ση : Σάκη Καράγιωργα 22
Ταχ. Κώδικας : 841 00 Σύρος
Τηλ : 22810 98806, 98807-8
Email : innov.d.p@pnai.gov.gr

ΕΚΘΕΣΗ ΑΥΤΟΨΙΑΣ / ΟΡΙΣΤΙΚΗ ΕΚΘΕΣΗ ΕΛΕΓΧΟΥ
(βάσει του Ν. 1650/86 και της Υ.Α. ΥΠΕΝ/ΓΔΣΣΕΕ/22036/219/24)

Α. ΓΕΝΙΚΑ ΣΤΟΙΧΕΙΑ ΕΛΕΓΧΟΜΕΝΟΥ ΕΡΓΟΥ/ΔΡΑΣΤΗΡΙΟΤΗΤΑΣ

Επωνυμία	Διενέργεια Αυτοψίας σε αγροτεμάχιο	
Είδος	«Λιμνάζοντα ύδατα σε αγροτεμάχιο»	
Κατάταξη	-	
Θέση	Περιφέρεια:	Νοτίου Αιγαίου
		Π.Ε. Μυκόνου
	Δήμος:	Μυκόνου
	Ταχ. Δ/ση:	Πυργί
	Συντεταγμένες:	X = 620306 Y = 4141450 (κατά ΕΓΣΑ '87)
	Αριθμ. τηλ.:	-
Email:	-	
ΑΦΜ/ΔΟΥ	-	
Όνοματεπώνυμο Νόμιμου Εκπροσώπου ή Υπευθύνου/Ιδιότητα		

Β. ΓΕΝΙΚΑ ΣΤΟΙΧΕΙΑ ΚΛΙΜΑΚΙΟΥ ΕΛΕΓΧΟΥ

ΗΜΕΡΟΜΗΝΙΑ & ΩΡΑ ΕΛΕΓΧΟΥ	09-10-2025, 10:00 π.μ.
ΕΙΔΟΣ ΕΛΕΓΧΟΥ	Τακτικός Έκτακτος ✓
	Μερικός Συμπληρωματικός Συνολικός
ΠΡΟΕΛΕΥΣΗ ΕΛΕΓΧΟΥ	(1) Το με αρ. πρ. 9325/25/786738/10-04-2025 (Αρ. εισερχομένου: 1272/11-4-2025) έγγραφο της Υ/Δ Αστυνομίας Μυκόνου.
ΟΝΟΜΑΤΕΠΩΝΥΜΟ ΕΛΕΓΚΤΩΝ/ΙΔΙΟΤΗΤΑ	1. Ειρήνη Γαλαντή, ΤΕ Περιβάλλοντος 2. Μαρία Γιαννακοπούλου, ΠΕ Πολιτικών Μηχανικών

Γ. ΣΤΟΙΧΕΙΑ ΕΠΙΘΕΩΡΗΣΗΣ

A/A	Γ1. ΓΕΝΙΚΑ ΣΤΟΙΧΕΙΑ ΕΡΓΟΥ/ΔΡΑΣΤΗΡΙΟΤΗΤΑΣ
1.	Σύντομη περιγραφή Το υπό εξέταση αγροτεμάχιο βρίσκεται στη θέση «Πυργί» της ν. Μυκόνου Ν. Κυκλάδων. Εντός του αγροτεμαχίου υπάρχει, υπό ανέγερση οικοδομή. Το αγροτεμάχιο συνορεύει με δρόμο.
	Συνθήκες λειτουργίας Επιθεωρήθηκε το τμήμα του αγροτεμαχίου, επί του οποίου βρίσκεται η υπό ανέγερση οικοδομή. Στα θεμέλια της οικοδομής δεν διαπιστώθηκαν τυχόν συσσωρευμένα ύδατα, ούτε υπήρχε εγκατεστημένη στο χώρο αντλία με σωλήνα παροχέτευσης υδάτων στο αναφερόμενο αγροτεμάχιο .
3.	Ιστορικό ελέγχων, συμμόρφωσης και τυχόν προηγούμενες κυρώσεις Δεν κατέστη γνωστό, αν υπάρχει ιστορικό προηγούμενων ελέγχων.

A/A	Γ2. ΑΔΕΙΕΣ-ΕΓΚΡΙΣΕΙΣ
1.	-
2.	-
Παρατηρήσεις: -	

A/A	Γ3. ΛΟΙΠΕΣ ΜΕΤΡΗΣΕΙΣ- ΣΤΟΙΧΕΙΑ	ΠΑΡΑΤΗΡΗΣΕΙΣ
1.	Θορύβου	ΝΑΙ ΟΧΙ ✓
2.	Φωτογραφικό/Βιντεογραφικό υλικό	ΝΑΙ ✓ ΟΧΙ
		Επισυνάπτεται Παράρτημα Φωτογραφιών που ελήφθησαν κατά την αυτοψία.

A/A	Γ4. ΈΓΓΡΑΦΑ/ΣΤΟΙΧΕΙΑ ΠΟΥ ΠΑΡΕΛΗΦΘΗΣΑΝ ΚΑΤΑ ΤΗΝ ΑΥΤΟΨΙΑ
1.	-
Παρατηρήσεις: -	

A/A	Γ5. ΈΓΓΡΑΦΑ/ΣΤΟΙΧΕΙΑ ΠΟΥ ΖΗΤΟΥΝΤΑΙ ΝΑ ΠΡΟΣΚΟΜΙΣΤΟΥΝ ΕΝΤΟΣ ΠΕΝΤΕ (5) ΕΡΓΑΣΙΜΩΝ ΗΜΕΡΩΝ ΑΠΟ ΤΗΝ ΗΜΕΡΑ ΠΑΡΑΛΑΒΗΣ ΤΟΥ ΠΑΡΟΝΤΟΣ *
1.	-
2.	-
3.	-
Παρατηρήσεις: -	



* Δύναται να παραταθεί για άλλες πέντε (5) εργάσιμες ημέρες μετά από αίτημα του ελεγχόμενου φορέα

Δ. ΔΙΑΠΙΣΤΩΣΕΙΣ

Από τη διενεργηθείσα αυτοψία δεν εντοπίστηκαν λιμνάζοντα ύδατα, ούτε σωλήνας παροχέτευσης υδάτων με αντλία, προς το αγροτεμάχιο με Συντεταγμένες ΕΓΣΑ '87: X = 620306 Y = 4141450 στη θέση «Πυργί» της ν. Μυκόνου. Ως εκ τούτου, δεν προκύπτουν στοιχεία υποβάθμισης περιβάλλοντος, κατά την έννοια του ν. 1650/86, όπως ισχύει.

ΣΥΣΤΑΣΕΙΣ:

Η παρούσα έκθεση αυτοψίας ενσωματώνει τα αποτελέσματα του ελέγχου και επέχει θέση προσωρινής έκθεσης ελέγχου η οποία καθίσταται οριστική (σε εφαρμογή της παρ. 2 του αρ. 3 της Υ.Α. ΥΠΕΝ/ΓΔΣΕΕ/22036/219/24) και αναρτάται στην ιστοσελίδα της Περιφέρειας Νοτίου Αιγαίου σύμφωνα με το εδαφ. (γ), της παρ. (11) του αρ. (20) του Ν. 4014/2011.

Ο Ελεγχόμενος Φορέας	Οι ελεγκτές
<p data-bbox="188 683 526 716">Όνοματεπώνυμο / Ιδιότητα</p> <p data-bbox="274 745 453 779">Ουδείς παρών</p> <p data-bbox="225 875 488 909">Υπογραφή / Σφραγίδα</p>	<p data-bbox="619 678 1078 712">1. Ειρήνη Γαλαντή, ΤΕ Περιβάλλοντος</p> <div data-bbox="798 716 1101 817"><p data-bbox="829 728 1093 817">ΕΙΡΗΝΗ ΓΑΛΑΝΤΗ ΤΕ ΠΕΡΙΒΑΛΛΟΝΤΟΣ ΑΝΤΙΡΡΥΠΑΝΣΗΣ</p></div> <p data-bbox="619 831 1262 864">2. Μαρία Γιαννακοπούλου, ΠΕ Πολιτικών Μηχανικών</p> <div data-bbox="837 884 1109 985"><p data-bbox="837 884 1109 985">ΜΑΡΙΑ ΓΙΑΝΝΑΚΟΠΟΥΛΟΥ ΠΕ ΠΟΛΙΤΙΚΩΝ ΜΗΧΑΝΙΚΩΝ</p></div>

Παράρτημα Φωτογραφιών.

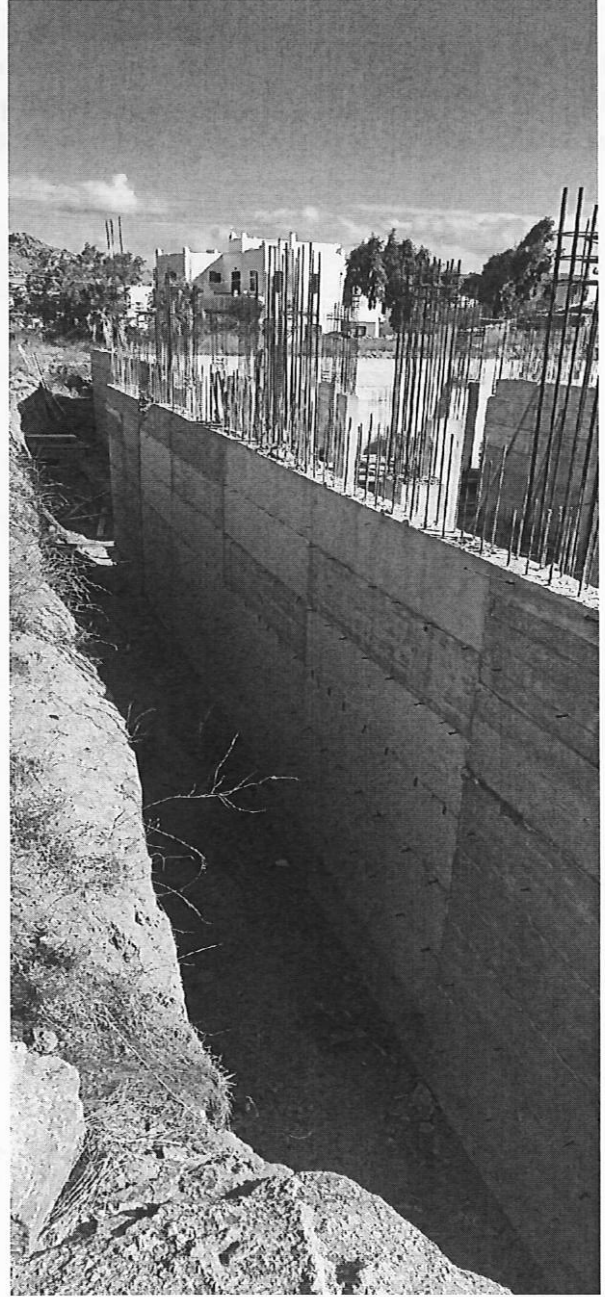
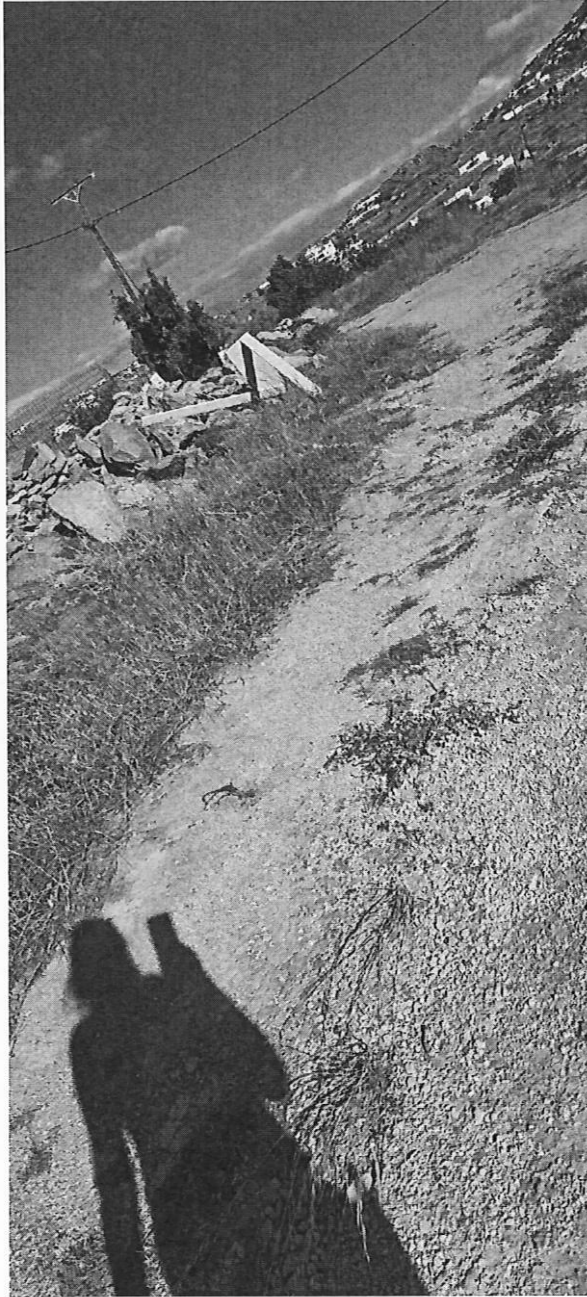

Handwritten signature or initials.



Handwritten signature or initials, possibly "J. M."