



ΕΛΛΗΝΙΚΗ ΔΗΜΟΚΡΑΤΙΑ
ΠΕΡΙΦΕΡΕΙΑ ΝΟΤΙΟΥ ΑΙΓΑΙΟΥ
ΓΕΝΙΚΗ ΔΙΕΥΘΥΝΣΗ ΔΕΙΦΟΡΟΥ ΑΝΑΠΤΥΞΗΣ ΚΑΙ ΚΑΙΝΟΤΟΜΙΑΣ
ΔΙΕΥΘΥΝΣΗ ΠΕΡΙΒΑΛΛΟΝΤΙΚΗΣ ΒΙΩΣΙΜΟΤΗΤΑΣ
ΤΜΗΜΑ ΠΕΡΙΒΑΛΛΟΝΤΙΚΗΣ ΒΙΩΣΙΜΟΤΗΤΑΣ ΚΥΚΛΑΔΩΝ

Ταχ. Δ/ση : Σάκη Καράγιωργα 22
Ταχ. Κώδικας : 841 00 Σύρος
Τηλ : 22810 98806, 98807-8
Email : innov.d.p@pnai.gov.gr

ΕΚΘΕΣΗ ΑΥΤΟΨΙΑΣ / ΟΡΙΣΤΙΚΗ ΕΚΘΕΣΗ ΕΛΕΓΧΟΥ
(βάσει του Ν. 1650/86 και της Υ.Α. ΥΠΕΝ/ΓΔΣΕΕ/22036/219/24)

Α. ΓΕΝΙΚΑ ΣΤΟΙΧΕΙΑ ΕΛΕΓΧΟΜΕΝΟΥ ΕΡΓΟΥ/ΔΡΑΣΤΗΡΙΟΤΗΤΑΣ

Επωνυμία	Διενέργεια αυτοψίας στις παραλίες: Φωκός, Μυρσίνη, Μερχια, Καλαφάτης και Καλό Λιβάδι.	
Είδος	Ρύπανση ακτών από λευκή ουσία	
Κατάταξη	-	
Θέση	Περιφέρεια:	Νοτίου Αιγαίου
		Π.Ε. Μυκόνου
	Δήμος:	Μυκόνου
	Ταχ. Δ/ση:	Τούρλος
	Συντεταγμένες:	Φωκός X = 624549 Y = 4148873 (κατά ΕΓΣΑ '87) Καλό Λιβάδι X = 624107 Y = 4143524 Καλαφάτης X = 625695 Y = 4144610 Μυρσίνη X = 624156 Y = 4149130 Μερχιά X = 626205 Y = 4147823
	Αριθμ. τηλ.:	-
Email:	-	
ΑΦΜ/ΔΟΥ	-	
Όνοματεπώνυμο Νόμιμου Εκπροσώπου ή Υπευθύνου/Ιδιότητα		

Β. ΓΕΝΙΚΑ ΣΤΟΙΧΕΙΑ ΚΛΙΜΑΚΙΟΥ ΕΛΕΓΧΟΥ

ΗΜΕΡΟΜΗΝΙΑ & ΩΡΑ ΕΛΕΓΧΟΥ	09-10-2025, 15:45
ΕΙΔΟΣ ΕΛΕΓΧΟΥ	Τακτικός Έκτακτος ✓
	Μερικός Συμπληρωματικός Συνολικός
ΠΡΟΕΛΕΥΣΗ ΕΛΕΓΧΟΥ	(1) Το με αρ. πρ. 2262.1/2025 (Αρ. εισερχομένου: 2541/21-07-2025) έγγραφο του Λ/Χ Μυκόνου.

	(2) Το με αρ. πρ. 2262.1/2025 (Αρ. εισερχομένου: 2543/21-07-2025) έγγραφο του Λ/Χ Μυκόνου.
ΟΝΟΜΑΤΕΠΩΝΥΜΟ ΕΛΕΓΚΤΩΝ/ΙΔΙΟΤΗΤΑ	1. Ειρήνη Γαλαντή, ΤΕ Περιβάλλοντος 2. Μαρία Γιαννακοπούλου, ΠΕ Πολιτικών Μηχανικών

Γ. ΣΤΟΙΧΕΙΑ ΕΠΙΘΕΩΡΗΣΗΣ

A/A	Γ1. ΓΕΝΙΚΑ ΣΤΟΙΧΕΙΑ ΕΡΓΟΥ/ΔΡΑΣΤΗΡΙΟΤΗΤΑΣ
	Σύντομη περιγραφή
1.	Οι υπό εξέταση περιοχές είναι οι αμμώδεις παραλίες Καλό Λιβάδι, Καλαφάτης, Φωκός, Μυρσίνη και Μερχιά της ν. Μυκόνου Ν. Κυκλάδων.
	Συνθήκες λειτουργίας
2.	Επιθεωρήθηκαν οι παραπάνω αναφερόμενες αμμώδεις παραλίες και δεν εντοπίστηκαν στοιχεία ρύπανσης από «λευκή ουσία» σε αυτές.
	Ιστορικό ελέγχων, συμμόρφωσης και τυχόν προηγούμενες κυρώσεις
3.	Δεν κατέστη γνωστό, αν υπάρχει ιστορικό προηγούμενων ελέγχων.

A/A	Γ2. ΑΔΕΙΕΣ-ΕΓΚΡΙΣΕΙΣ
1.	-
2.	-
Παρατηρήσεις: -	

A/A	Γ3. ΛΟΠΙΕΣ ΜΕΤΡΗΣΕΙΣ- ΣΤΟΙΧΕΙΑ	ΠΑΡΑΤΗΡΗΣΕΙΣ
1.	Θορύβου	ΝΑΙ ΟΧΙ ✓
2.	Φωτογραφικό/Βιντεογραφικό υλικό	ΝΑΙ ✓ ΟΧΙ
		Επισυνάπτεται Παράρτημα Φωτογραφιών που ελήφθησαν κατά την αυτοψία.

A/A	Γ4. ΈΓΓΡΑΦΑ/ΣΤΟΙΧΕΙΑ ΠΟΥ ΠΑΡΕΛΗΦΘΗΣΑΝ ΚΑΤΑ ΤΗΝ ΑΥΤΟΨΙΑ
1.	-
Παρατηρήσεις: -	

A/A	Γ5. ΈΓΓΡΑΦΑ/ΣΤΟΙΧΕΙΑ ΠΟΥ ΖΗΤΟΥΝΤΑΙ ΝΑ ΠΡΟΣΚΟΜΙΣΤΟΥΝ ΕΝΤΟΣ ΠΕΝΤΕ (5) ΕΡΓΑΣΙΜΩΝ ΗΜΕΡΩΝ ΑΠΟ ΤΗΝ ΗΜΕΡΑ ΠΑΡΑΛΑΒΗΣ ΤΟΥ ΠΑΡΟΝΤΟΣ *
1.	-
2.	-
3.	-
Παρατηρήσεις: -	

* Δύναται να παραταθεί για άλλες πέντε (5) εργάσιμες ημέρες μετά από αίτημα του ελεγχόμενου φορέα

Δ. ΔΙΑΠΙΣΤΩΣΕΙΣ

Από τη διενεργηθείσα αυτοψία δεν εντοπίστηκαν στοιχεία ρύπανσης των ακτών στις παραλίες Καλό Λιβάδι, Καλαφάτης, Φωκός, Μυρσίνη και Μερχιά της ν. Μυκόνου Ν. Κυκλάδων, από «λευκή ουσία». Ως εκ τούτου, δεν προκύπτουν στοιχεία υποβάθμισης περιβάλλοντος, κατά την έννοια του ν. 1650/86, όπως ισχύει.

ΣΥΣΤΑΣΕΙΣ:

Η παρούσα έκθεση αυτοψίας ενσωματώνει τα αποτελέσματα του ελέγχου και επέχει θέση προσωρινής έκθεσης ελέγχου η οποία καθίσταται οριστική (σε εφαρμογή της παρ. 2 του αρ. 3 της Υ.Α. ΥΠΕΝ/ΓΔΣΕΕ/22036/219/24) και αναρτάται στην ιστοσελίδα της Περιφέρειας Νοτίου Αιγαίου σύμφωνα με το εδαφ. (γ), της παρ. (11) του αρ. (20) του Ν. 4014/2011.

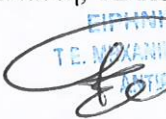
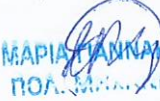
Ο Ελεγχόμενος Φορέας	Οι ελεγκτές
<p data-bbox="188 987 528 1021">Όνοματεπώνυμο / Ιδιότητα</p> <p data-bbox="276 1050 453 1084">Ουδείς παρών</p> <p data-bbox="225 1178 488 1211">Υπογραφή / Σφραγίδα</p>	<p data-bbox="619 987 1078 1021">1. Ειρήνη Γαλαντή, ΤΕ Περιβάλλοντος</p> <p data-bbox="762 1010 1086 1128"> ΕΙΡΗΝΗ ΓΑΛΑΝΤΗ Τ.Ε. ΜΗΧΑΝΙΚΩΣ ΤΕΧΝΟΛΟΓΙΩΝ ΠΕΡΙΒΑΛΛΟΝΤΟΣ</p> <p data-bbox="619 1137 1262 1171">2. Μαρία Γιαννακοπούλου, ΠΕ Πολιτικών Μηχανικών</p> <p data-bbox="895 1167 1166 1267"> ΜΑΡΙΑ ΓΙΑΝΝΑΚΟΠΟΥΛΟΥ ΠΟΛ. ΜΗΧΑΝΙΚΟΣ Π.Ε.</p>

Παράρτημα Φωτογραφιών.



Καλό Λιβάδι

[Handwritten signature]

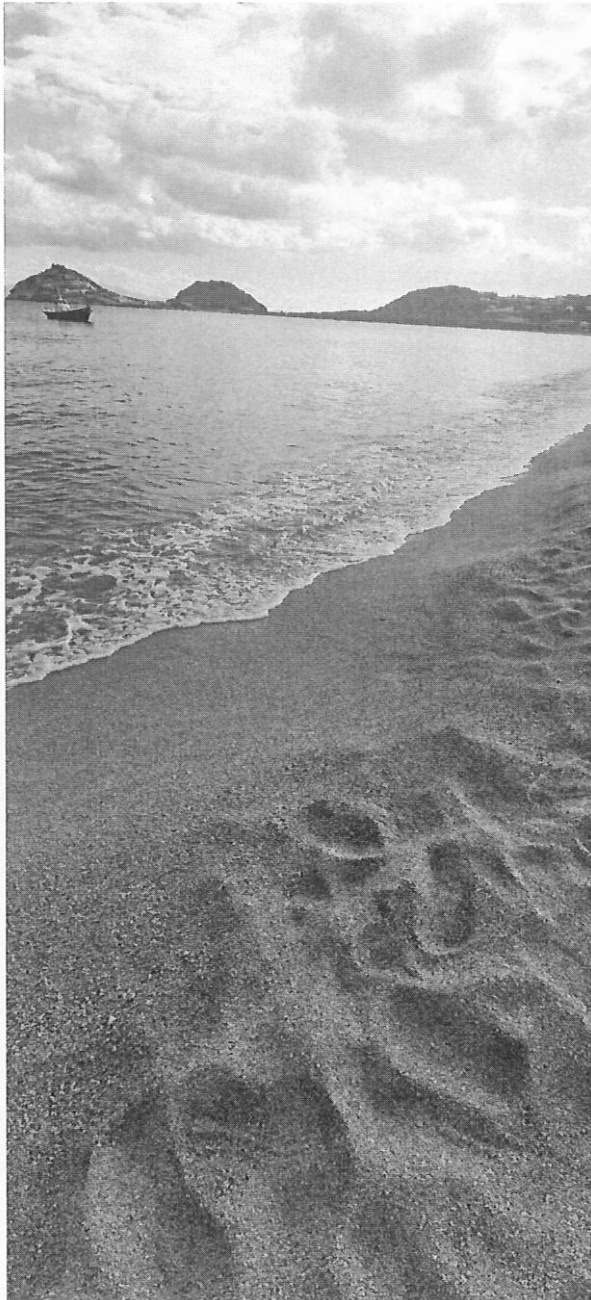

Καλαφάτης

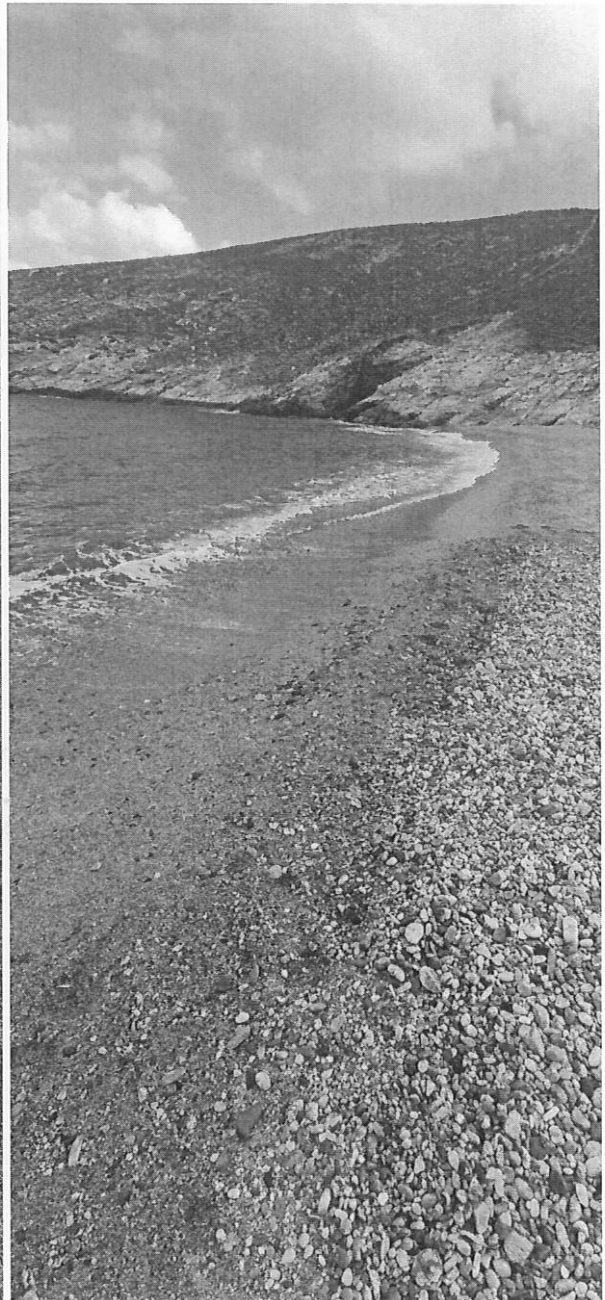

Φωκός

Φωκός

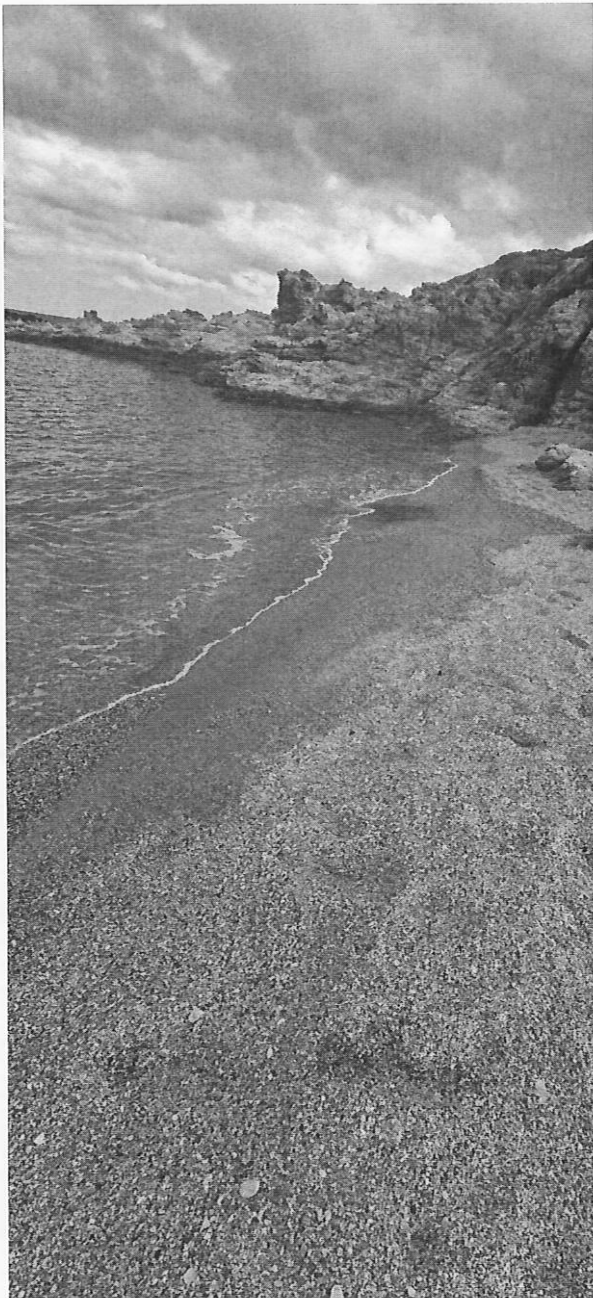

Μυρσίνη

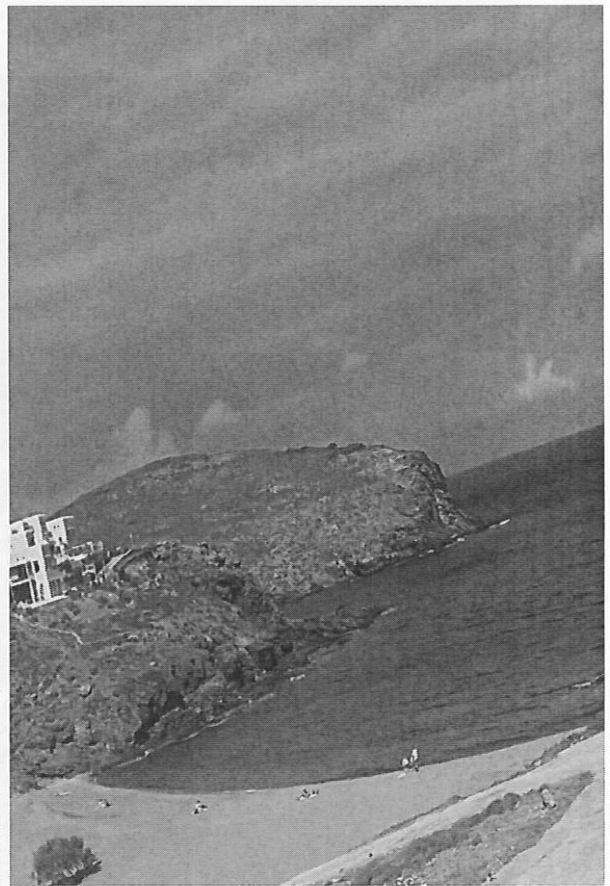

Μερχιά

Handwritten signature or initials.